

ΠΡΟΓΡΑΜΜΑ

6^ο Forum Παναγιώτης Σακελλαρόπουλος
Διάλογοι Κοινωνικής Ψυχιατρικής
& Ψυχικής Υγείας

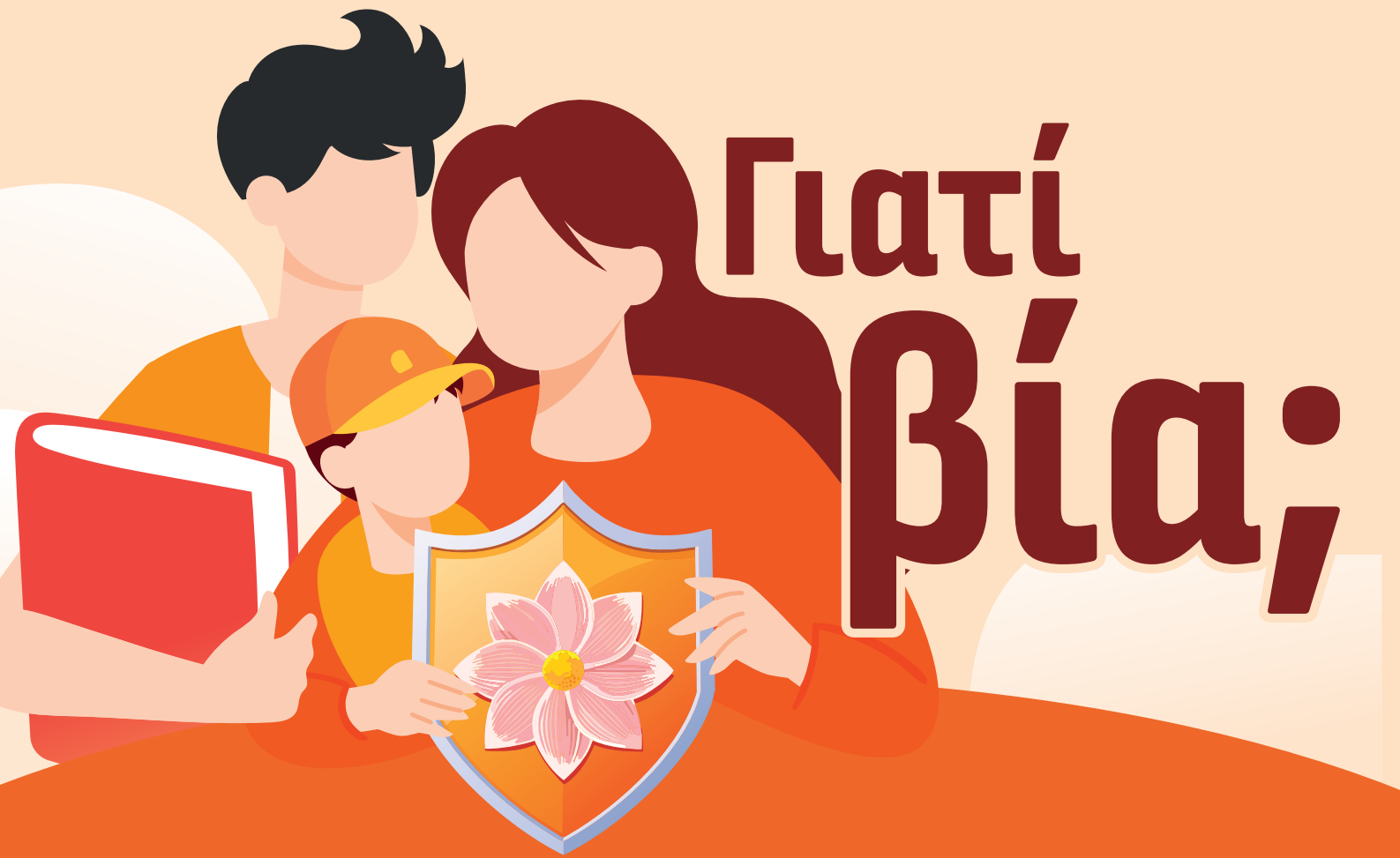

Γιατί βία;

Μπορούν η δημιουργικότητα,
η συλλογικότητα και η αλληλεγγύη
να αποτελέσουν μια ασπίδα;

Πάντειο Πανεπιστήμιο Κοινωνικών & Πολιτικών Επιστημών

Παρασκευή 1 Νοεμβρίου 2024 | Σάββατο 2 Νοεμβρίου 2024

Ώρες: 15:00 - 20:00 | Ώρες: 10:00 - 18:00

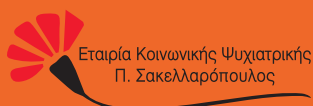

Τμήμα Ψυχολογίας
Department of Psychology

Φέτος, το 6^ο φόρουμ Παναγιώτης Σακελλαρόπουλος, παίρνει την μορφή ενός **οδοιπορικού** που πραγματοποιεί σταθμούς προς αναστοχασμούς, συζητήσεις, δράσεις, ανταμώματα... συνέχεια της πορείας, με κύριο χαρακτηριστικό την ευθύνη και το βάρος των αποφάσεων, αλλά πάντα με μια επιθυμία και αισιοδοξία ότι ο Άνθρωπος παραμένει κεντρικό σημείο αναφοράς μας.

Έτσι το οδοιπορικό, ξεκινάει με:

- A. Τους παιδότοπους και το εργαστήριο σκέψης και δημιουργίας** σε χώρους των Δήμων: Πέραμα, Κερατσίνι - Δραπετσώνα, Νίκαια - Κορυδαλλός, την Τετάρτη 30/10/2024.
- B. Το κεντρικό μέρος** του Φόρουμ, στο Πάντειο Πανεπιστήμιο, Αμφιθέατρο Σάκη Καράγιωργα, στις 1 και 2/11/2024, με θέμα: **“ΓΙΑΤΙ ΒΙΑ;”**.
- Γ.** Και, κλείνει με τα **εγκαίνια** των νέων γραφείων της Κινητής Μονάδας Ψυχικής Υγείας Παιδιών και Εφήβων Πειραιά και Νήσων Αργοσαρωνικού της ΕΚΨ Π.Σακελλαρόπουλος, την Δευτέρα 4/11/2024, στις 18.00 (Γρηγ. Λαμπράκη 231, Κορυδαλλός). Με την ευχή αυτή η υπηρεσία να “ριζώσει” στην ευρύτερη περιοχή του Πειραιά, εκπληρώνοντας τους στόχους της για πρόληψη, διάγνωση και θεραπεία παιδιών, εφήβων και των οικογενειών τους.

6^ο Forum Παναγιώτης Σακελλαρόπουλος Διάλογοι Κοινωνικής Ψυχιατρικής & Ψυχικής Υγείας

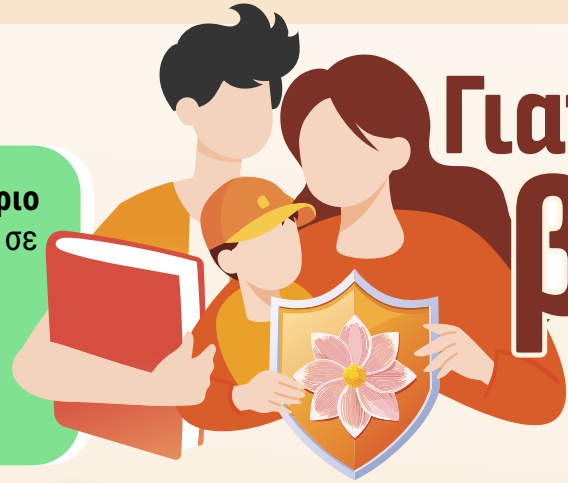

Γιατί βία;

30/10

Παιδότοποι και εργαστήριο
σκέψης και δημιουργίας σε
χώρους των Δήμων:
Πέραμα, Κερατσίνι –
Δραπετσώνα,
Νίκαια – Κορυδαλλός

1/11

“ΓΙΑΤΙ ΒΙΑ;”
έναρξη 6ου Forum,
1η ημέρα, Πάντειο
Πανεπιστήμιο, Αμφιθέατρο
Σάκη Καράγιωργα II
ώρα 15:00

2/11

“ΓΙΑΤΙ ΒΙΑ;”
Μπορούν η δημιουργικότητα
και η συλλογικότητα να
αποτελέσουν ασπίδα στη βία;
2η ημέρα, Πάντειο
Πανεπιστήμιο, Αμφιθέατρο
Σάκη Καράγιωργα II
ώρα 10:00

4/11

Εγκαίνια των νέων
γραφείων της Κινητής
Μονάδας Ψυχικής Υγείας
Παιδιών και Εφήβων
Πειραιά και Νήσων
Αργοσαρωνικού,
ώρα 18.00
Γρηγ. Λαμπράκη 231,
Κορυδαλλός

ΟΜΙΛΗΤΕΣ

Αναγνωστόπουλος Δημήτρης |

MD, PhD, Ομότιμος Καθηγητής Ψυχιατρικής Παιδιών και Εφήβων, Εθνικό & Καποδιστριακό Πανεπιστήμιο Αθηνών, Πρώην Πρόεδρος της Ευρωπαϊκής Εταιρείας Ψυχιατρικής Παιδιών και Εφήβων

Αρνιακού Δάφνη |

Κλινική Ψυχολόγος MSc, ΕΚΨ Π. Σακελλαρόπουλος

Γιωτσίδη Βασιλική |

Επίκουρη Καθηγήτρια Κλινικής Ψυχολογίας, Τμήμα Ψυχολογίας, Πάντειο Πανεπιστήμιο Κοινωνικών και Πολιτικών Επιστημών

Δουζένης Αθανάσιος |

Καθηγητής Ψυχιατρικής (Ψυχοιατροδικαστικής) Ιατρικής Σχολής ΕΚΠΑ

Ευθυμιάδης Γιάννης |

Ψυχολόγος MSc, ΑΚΜΑ

Θεοδωρουλάκης Μενέλαος |

Διδάκτορας Κοινωνικής Πολιτικής, Πρόεδρος Δ.Σ. Ομοσπονδίας «ΑΡΓΩ», Πρόεδρος Δ.Σ. ΠΕΨΑΕΕ και Ταμίας Δ.Σ. ΚοιΣΠΕ ΕυΖην

Ιακωβάκη Παναγιώτα |

Ψυχολόγος, Τομέας Εκπαίδευσης, Έρευνας και Ποιότητας, ΕΚΨ Π. Σακελλαρόπουλος

Κοσμίδη Ειρήνη |

Εργοθεραπεύτρια, ΕΚΨ Π. Σακελλαρόπουλος

Λούντζης Αλέξανδρος |

Κοινωνικός Ανθρωπολόγος MPhil CAM, Δικηγόρος, Διαμεσολαβητής, MA Επικοινωνία & Πολιτισμικές Σπουδές ΕΚΠΑ

Μπαζαρίδης Κώστας |

Ψυχίατρος Παιδιών & Εφήβων, Ψυχαναλυτής, Μέλος της ΕΨΕ, Προϊστάμενος της Μονάδας Παιδιών & Εφήβων της Δομής Ψυχικής Υγείας Αιγάλεω του ΕΚΕΨΥΕ

Νάθενα Εύα |

Εικαστικός – Σκηνοθέτρια

Ναυρίδης Κλήμης |

Ψυχαναλυτής – Ψυχοθεραπευτής και Ομαδικός Θεραπευτής, Ομότιμος Καθηγητής Ψυχολογίας του Τμήματος Ψυχολογίας του Πανεπιστημίου Αθηνών

Οικονομίδης Δημήτρης |

Ψυχίατρος, Ψυχοθεραπευτής

Παπανδρέου Χρήστος |

Κοινωνικός Λειτουργός MSc, ΑΚΜΑ

Παπαϊωάννου Δέσποινα |

Ψυχολόγος, εικαστική ψυχοθεραπεύτρια ΕΚΨ Π. Σακελλαρόπουλος

Πουλόπουλος Χαράλαμπος |

Καθηγητής, Τμήμα Κοινωνικής Εργασίας, Πανεπιστήμιο Δυτικής Αττικής

Σακελλάρης Δημήτρης, Ψυχίατρος |

Ψυχαναλυτής, Επιστ. Υπεύθυνος Κέντρου Ημέρας για την υποστήριξη ασθενών με καρκίνο της ΕΚΨ Π. Σακελλαρόπουλος

Σακελλαρόπουλος Τάσος |

Ιστορικός - Υπεύθυνος των Ιστορικών Αρχείων του Μουσείου Μπενάκη

Σουμάκη Τζένη, Παιδοψυχίατρος |

Ψυχαναλύτρια, τ. Αν. Καθ. Παιδοψυχιατρικής Ιατρικής Σχολής Πανεπιστημίου Κρήτης, Επιστ. Υπεύθυνη Διαγνωστικής και Θεραπευτικής Μονάδας για το παιδί «Σπύρος Δοξιάδης», Επιστ. Υπεύθυνη Κινητής Μονάδας Ψυχικής Υγείας Παιδιών και Εφήβων Πειραιά και Νήσων Αργοσαρωνικού της ΕΚΨ Π. Σακελλαρόπουλος

Τράγου Έλενα |

PhD, Ψυχολόγος, ΑΚΜΑ

Φραγκούλη – Σακελλαροπούλου Αθηνά |

PhD, LRCSLT Λογοπεδικός, Πρόεδρος Δ.Σ. ΕΚΨ Π. Σακελλαρόπουλος

15.00 - 15.30

Προσέλευση - Εγγραφές

Α' Ενότητα

Συντονιστές | Τζένη Σουμάκη, Δημήτρης Σακελλάρης

15.30 - 16.00

Καλωσόρισμα - Χαιρετισμοί

Χριστίνα Κουλούρη | Πρύτανης του Παντείου Πανεπιστημίου Κοινωνικών και Πολιτικών Επιστημών, Καθηγήτρια Νεότερης και Σύγχρονης Ιστορίας του Τμήματος Πολιτικής Επιστήμης και Ιστορίας της Σχολής Πολιτικών Επιστημών

Ρόμπερτ Μέλλον | Πρόεδρος του Τμήματος Ψυχολογίας του Παντείου Πανεπιστημίου Κοινωνικών και Πολιτικών Επιστημών, Καθηγητής Κλινικής Ψυχολογίας με Πειραματικές Προσεγγίσεις Συμπεριφοράς

Βασιλική Γιωτσιδη | Επίκουρη Καθηγήτρια Κλινικής Ψυχολογίας, Τμήμα Ψυχολογίας, Πάντειο Πανεπιστήμιο Κοινωνικών και Πολιτικών Επιστημών

Δημήτριος Βαρτζόπουλος | Υφυπουργός Υγείας, αρμόδιος για θέματα Ψυχικής Υγείας και Εξαρτήσεων

Αθηνά Φραγκούλη - Σακελλαροπούλου | PhD, LRCSLT Λογοπεδικός, Πρόεδρος ΔΣ ΕΚΨ Π. Σακελλαρόπουλος

16.00 - 18.30

Η πορεία της πολεμικής και της πολιτικής βίας στον ελληνικό 20ο αιώνα

Τάσος Σακελλαρόπουλος

Η επίδραση των σύγχρονων κοινωνικών συνθηκών στην ψυχική υγεία των εφήβων

Δημήτρης Αναγνωστόπουλος

Ψυχοδυναμική Προσέγγιση της Βίας

Κώστας Μπαζαρίδης

Η βία στην ομάδα

Κλήμης Ναυρίδης

18.30 - 18.45

Διάλειμμα

Παρασκευή, 1 Νοεμβρίου

Β' Ενότητα

Συντονιστές | Τζένη Σουμάκη, Δημήτρης Σακελλάρης

18.45 - 20.00

Γιατί βία; Γιατί όχι

Αθανάσιος Δουζένης

Παπαδιαμάντης και διαγενεακό τραύμα

Εύα Νάθενα

Βία και επιθετικότητα στην παιδική ηλικία

Δημήτρης Οικονομίδης

Γιατί οι έφηβοι καταφεύγουν σε πράξεις βίας;

Τζένη Σουμάκη

Μεταμφιέσεις της βίας στην ψηφιακή εποχή: μια ανθρωπολογική προσέγγιση

Αλέξανδρος Λούντζης

Σάββατο, 2 Νοεμβρίου

Γ' Ενότητα

Μπορούν η δημιουργικότητα, η συλλογικότητα και η αλληλεγγύη να αποτελέσουν μίαν ασπίδα;

Συντονίστριες | Δέσποινα Παπαϊωάννου, Παναγιώτα Ιακωβάκη, Ειρήνη Κοσμίδη

10.00 - 11.30

Εισαγωγή

Ο ρόλος του παιχνιδιού στην ψυχοσυναισθηματική ανάπτυξη του παιδιού

Τζένη Σουμάκη

35 Παιδότοποι - Δημιουργικά εργαστήρια για παιδιά (τι είναι, σκοπός στόχοι)

Δέσποινα Παπαϊωάννου

Βίντεο Παιδότοποι στη Φωκίδα

Παιδότοποι σε αστική περιοχή. Το παράδειγμα της Κινητής Μονάδας Πειραιά

Εκπρόσωποι από την ΚΜ Πειραιά, θα παρουσιάσουν την εμπειρία τους από τους Παιδότοπους στις 30 Οκτωβρίου 2024.

- Παιδότοπος Δραπετσώνα
- Παιδότοπος Πέραμα
- Παιδότοπος graffiti, Νίκαια
- Παιδότοπος Νίκαια

Συζήτηση

11.30 - 13.00

Ζώντας και Μαθαίνοντας Μαζί με τις Σχολικές Κοινότητες - Πατί Βία; Δίνουμε το δικό μας ηχηρό μήνυμα

Παναγιώτα Ιακωβάκη

Ανοιχτή
συζήτηση

- 1 | Η φωνή των μαθητών – μαθητές και μαθήτριες αναπτύσσουν το δικό τους ηχηρό μήνυμα
- 2 | Η φωνή των γονέων – γονείς μοιράζονται τις προκλήσεις που αντιμετωπίζουν μέσα από τον γονεϊκό τους ρόλο
- 3 | Η φωνή των εκπαιδευτικών – παρουσιάζουν τις προκλήσεις αλλά και τις ευκαιρίες που βιώνουν στην σχολική τους πραγματικότητα

Συμπληρώνουν - πλαισιώνουν οι Τοπικές Αυτοδιοικήσεις

13.00 - 14.00

Διάλειμμα / Δρώμενο

«Μικρός σταθμός σ' ένα ποίημα»

(Τελευταίος Σταθμός, Γ. Σεφέρης, Οκτώβριος 1944).

Απαγγελία: Καλλιόπη Βερσάκου

Μουσική: Δάφνη Αρνιακού "Suite II Praeludium J.S.Bach"

Σκηνοθεσία: Κλειώ Μαυρουδή

Δ' Ενότητα

Συντονιστές | Χαράλαμπος Πουλόπουλος, Αθηνά Φραγκούλη – Σακελλαροπούλου

14.00 - 15.30

Α' ΜΕΡΟΣ

Ομάδες εργασίας

Παρεμβάσεις για την Πρόληψη της βίας στην Οικογένεια, το Σχολείο και την Κοινότητα

1η ομάδα

Οικογένεια

Συντονίστρια | Τζένη Σουμάκη
Δάφνη Αρνιακού

2η ομάδα

Σχολείο

Συντονίστριες |
Βασιλική Γιωτσίδη - Παναγιώτα Ιακωβάκη

3η ομάδα

Κοινότητα

Συντονιστές |
Έλενα Τράγου - Χρήστος Παπανδρέου
Γιάννης Ευθυμιάδης - Συνεργάτες ΑΚΜΑ

15.30 - 16.00

Διάλειμμα

16.00 - 18.00

Β' ΜΕΡΟΣ

Ολομέλεια

Παρουσίαση των προτάσεων των Ομάδων

Συζήτηση για τις πολιτικές πρόληψης και αντιμετώπισης της βίας:
Επικίνδυνα παιδιά ή παιδιά σε κίνδυνο;

Χαράλαμπος Πουλόπουλος | Βασιλική Γιωτσίδη
Μενέλαος Θεοδωρουλάκης | Αθηνά Φραγκούλη – Σακελλαροπούλου

Συμπεράσματα του Forum – Κλείσιμο

Οργανωτική Επιτροπή 6ου Forum

Δάφνη Αρνιακού

Βασιλική Γιωτσίδη

Μενέλαος Θεοδωρουλάκης

Τέση Λαζαράτου

Κλειώ Μαυρουδή

Καίτη Μυλωνοπούλου

Χαράλαμπος Πουλόπουλος

Μαρία Σανταμούρη

Τζένη Σουμάκη

Αλέξανδρος Τζήμας

Αθηνά Φραγκούλη - Σακελλαροπούλου

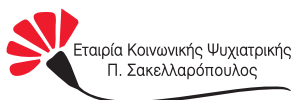

Τμήμα Ψυχολογίας
Department of Psychology